



EXPOSICIÓN EN LA RESIDENCIA DE ESTUDIANTES HASTA EL 24 DE ABRIL DE 2011

VIAJEROS POR EL CONOCIMIENTO

plano de la exposición

- 1 C. G. Bruce y los asaltos al Everest
- 2 Joseph Hackin y su misión en Afganistán
- 3 Paul Pelliot y el arte búdico
- 4 Howard Carter y el descubrimiento de la tumba de Tutankhamon
- 5 Charles Leonard Woolley y la ciudad de Ur
- 6 Francisco Iglesias y su proyecto de expedición científica al Amazonas
- 7 T. A. Joyce y la cultura Maya
- 8 Hugo Obermaier y las cuevas de Altamira
- 9 Leo Frobenius y las culturas africanas

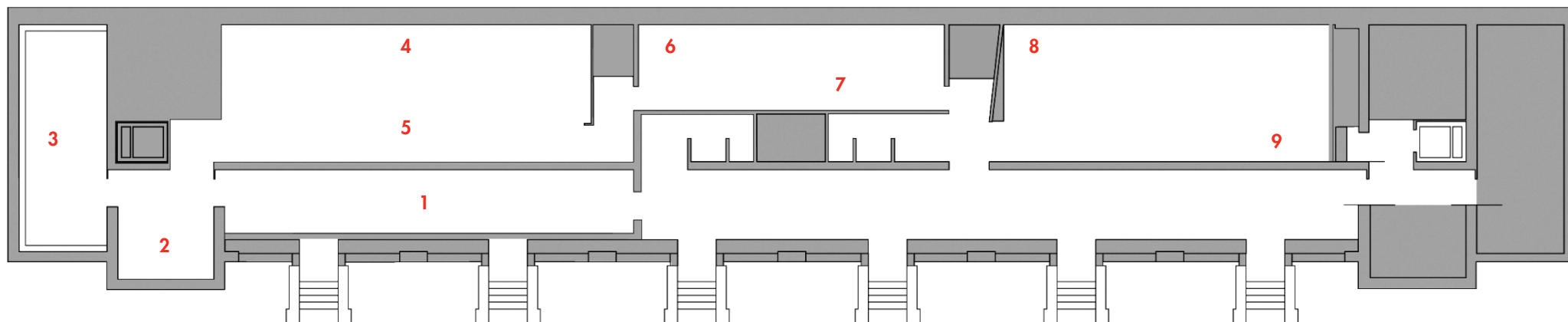

EXPLORADORES



Conferencias sobre exploradores y arqueología en la Residencia de Estudiantes

Esta guía está dividida en nueve bloques que corresponden a cada uno de los protagonistas de la exposición *Viajeros por el conocimiento*, dedicada a recordar las conferencias que estos arqueólogos, etnólogos o exploradores ofrecieron en la Residencia de Estudiantes entre 1924 y 1936.

Cinco expediciones están dedicadas a la **arqueología** (Howard Carter y el descubrimiento de la tumba de Tutankhamon; Charles Leonard Woolley y la ciudad de Ur; Paul Pelliot y el arte búdico; Joseph Hackin y su misión en Afganistán, y Thomas A. Joyce y la cultura maya); una a la **prehistoria** (Hugo Obermaier y las cuevas de Altamira); una a los grandes **retos geográficos** (Charles G. Bruce y sus asaltos al Everest), y dos a la **antropología** (Leo Frobenius y las culturas africanas, y Francisco Iglesias y su proyecto de expedición científica al Amazonas).

C. G. Bruce

y los asaltos al Everest



Programa de la película *Climbing Mount Everest*, 1922

El general británico Charles Granville Bruce (1866- 1939) fue el líder de la segunda y la tercera expedición británica al monte Everest, llevadas a cabo en 1922 y 1924. La de 1922 fue el primer intento de ascensión a la montaña más alta de la Tierra, en la que se utilizó por primera vez oxígeno en altura y se superaron los 8.300 metros.

En 1926 Bruce vino a la Residencia de Estudiantes para ofrecer una conferencia a la que asistieron los Reyes.

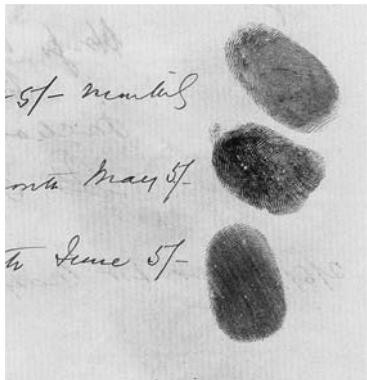

1. Huellas digitales de los sherpa para comprobar la remuneración del trabajo. Expedición al Everest, China, 1921



2. Par de címbalos tibetanos, 1922.
38 cm (diámetro) x 4 cm (profundidad)

actividades

Explica por qué crees que los sherpa firmaban con su huella digital. (Ver imagen 1).

Describe la función que crees que tenían estos címbalos tibetanos de la muestra de Charles G. Bruce sobre expediciones al Everest. (Ver imagen 2).

Joseph Hackin

y su misión en Afganistán

El arqueólogo francés Joseph Hackin (1886-1941) lideró la importante Delegación Arqueológica Francesa en Afganistán, que, a partir de 1924, se encargó de realizar las primeras excavaciones en los yacimientos de Hadda, Ghazna y en el entorno de los budas gigantes de Bamiyán.

Hackin pronunció dos conferencias ilustradas con proyecciones en la Residencia de Estudiantes en 1928.

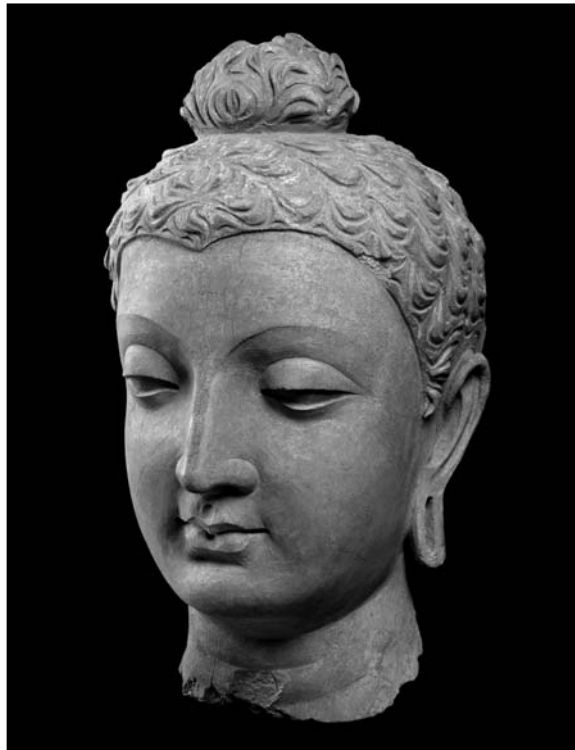

Cabeza de buda
en estuco del monasterio
de Tapa-Kalan, Hadda,
Afganistán, siglos III-IV

actividades

¿Qué altura crees que tendrían estos budas gigantes?

¿Puedes compararlos con algún edificio, monumento o escultura que conozcas?

Paul Pelliot

y el arte búdico

El arqueólogo y sinólogo (especialista en China) francés Paul Pelliot (1878-1945) condujo en 1906, a la edad de 28 años, una misión arqueológica al Turkestán chino. Su notoriedad científica aumentó cuando llegó a las cuevas de los Mil Budas, en Dunhuang, y accedió a una cámara secreta donde encontró manuscritos reveladores para el estudio de las religiones, las lenguas y el arte de la Alta Edad Media.

En 1928, Pelliot pronunció en la Residencia de Estudiantes dos conferencias.

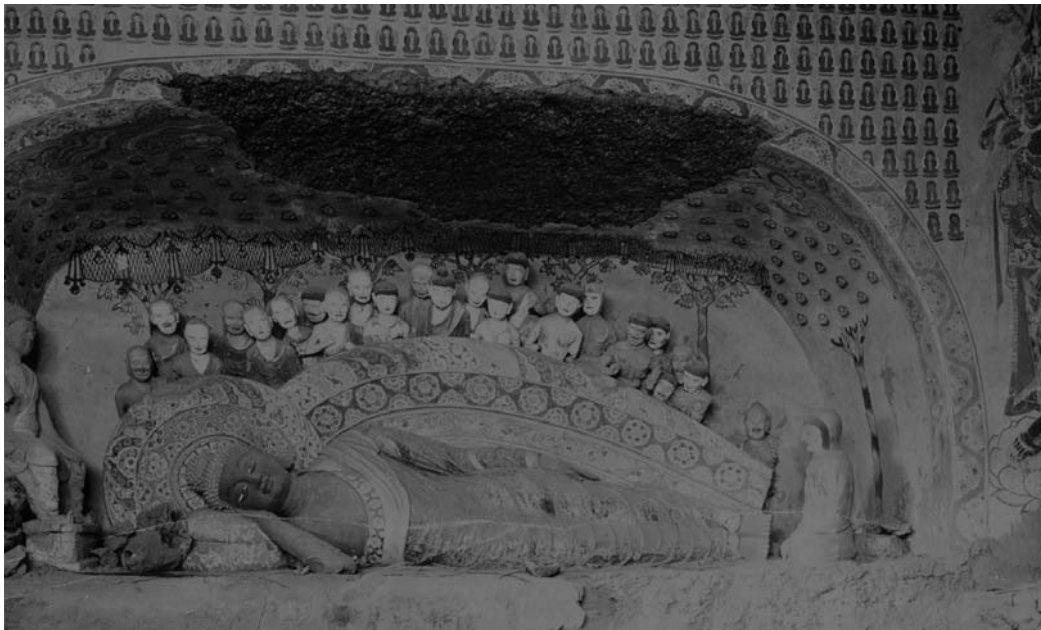

Cueva 16,
de las Cuevas
de los Mil Budas

actividades

Recuerda los valiosos manuscritos que encontró Paul Pelliot durante las excavaciones en Dunhuang y busca hallazgos de manuscritos encontrados por el mundo.

¿Qué es un manuscrito? Según las conclusiones de Pelliot, los manuscritos sin orden aparente, parecían haber sido guardados por emergencia. Si tuvieras que guardar algo para que fuera preservado y pudiese ser encontrado en el futuro, ¿qué guardarías y por qué?

Howard Carter

y el descubrimiento de la tumba de Tutankhamon



Howard Carter junto a la tumba de Tutankhamon

El arqueólogo y egiptólogo británico Howard Carter (1874-1939), célebre por haber descubierto junto a lord Carnarvon en 1922 la tumba de Tutankhamon en el valle de los Reyes, fue invitado a la Residencia de Estudiantes en 1924, para impartir varias conferencias. Las diapositivas y la película con las que las ilustró, y que después regaló a la Residencia, despertaron tal interés que se divulgaron por 67 centros de España y algunos de Latinoamérica.

En 1928, Carter volvió a la Residencia de Estudiantes.

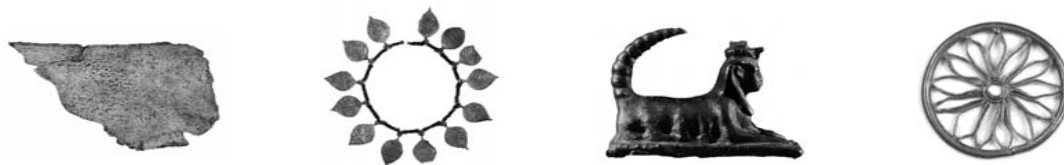

actividades

Marca con una "x" las piezas egipcias de la exposición. (Ver imágenes abajo a la izquierda).

Haz una lista de otros objetos que recuerdes. ¿Para qué crees que estaban numerados?

Charles Leonard Woolley

y la ciudad de Ur

El arqueólogo británico Charles Leonard Woolley (1880-1960) dirigió la expedición que descubrió en 1927 la bíblica ciudad de Ur en Mesopotamia, actual Irak. El hallazgo del cementerio real, datado hacia el año 2700 a.C., se considera una de las principales revelaciones arqueológicas del siglo XX.

En 1929 Woolley impartió su conferencia la Residencia de Estudiantes.



C. Leonard Woolley
desenterrando una pieza

actividad

Señala las diferencias que existen entre una pirámide y un zigurat.

Francisco Iglesias

y su proyecto de expedición científica al Amazonas

El capitán de ingenieros, piloto y observador de aeroplanos Francisco Iglesias Brage (1900-1973) impartió una conferencia en la Residencia de Estudiantes en 1931 sobre el proyecto de expedición al Amazonas.

Su objeto era el estudio de la naturaleza de la región, su hidrografía y topografía, las enfermedades tropicales y la realización de trabajos etnográficos y antropológicos.

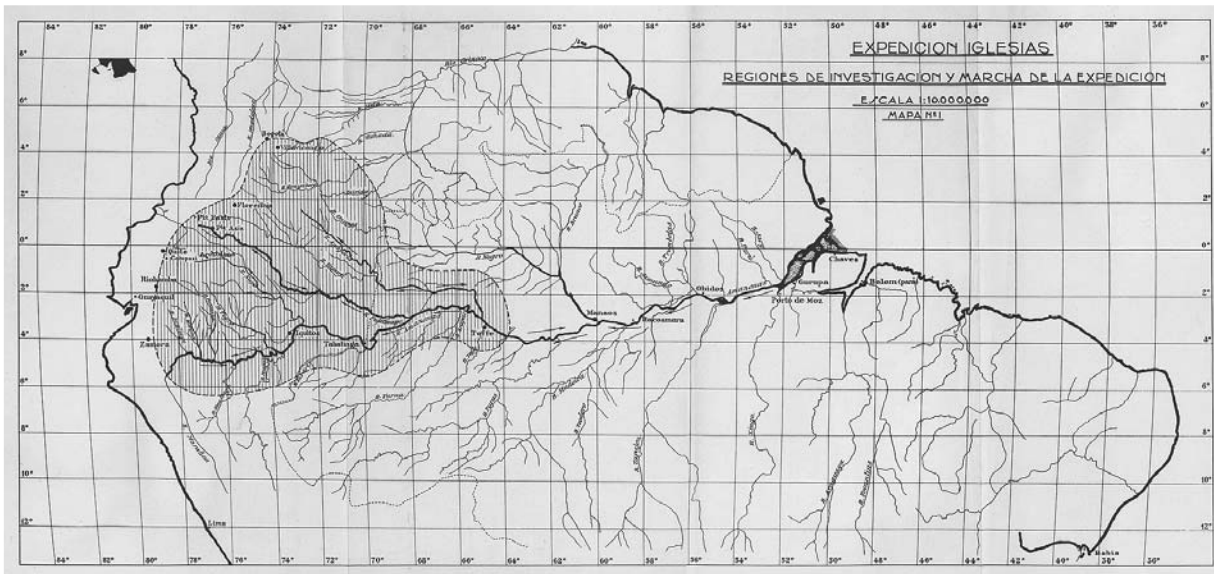

Mapa de las regiones de investigación y marcha de la expedición Iglesias, de «Expedición Iglesias. Proyectos y presupuestos», 1932. 32,5 x 61,5 cm. Residencia de Estudiantes, Madrid

actividades

Selecciona la opción correcta en cada caso:

Hidrografía, estudio de:

- a) las montañas
- b) los ríos
- c) los dulces
- d) las corrientes

Topografía, estudio de:

- a) los valles
- b) los topos
- c) los ríos
- d) la superficie

Señala cuál es el río más largo del mundo:

- a) Nilo
- b) Amazonas
- c) Tajo
- d) Volga

¿Sabes cuánto mide? ¿Qué países atraviesa?

T. A. Joyce

y la cultura maya



1

Thomas Athol Joyce (1878-1942) fue uno de los arqueólogos británicos pioneros en el estudio de la cultura maya en las primeras décadas del siglo xx. Entre 1925 y 1931 fue el encargado de las expediciones que el Museo Británico realizó a las ruinas mayas de Honduras Británica, hoy Belice, y, mediante cerámicas, relieves y pinturas, aportó algunos de los argumentos más sólidos en favor de la tesis del origen asiático del arte maya.



2

En 1927, Joyce fue invitado a la Residencia de Estudiantes.



3

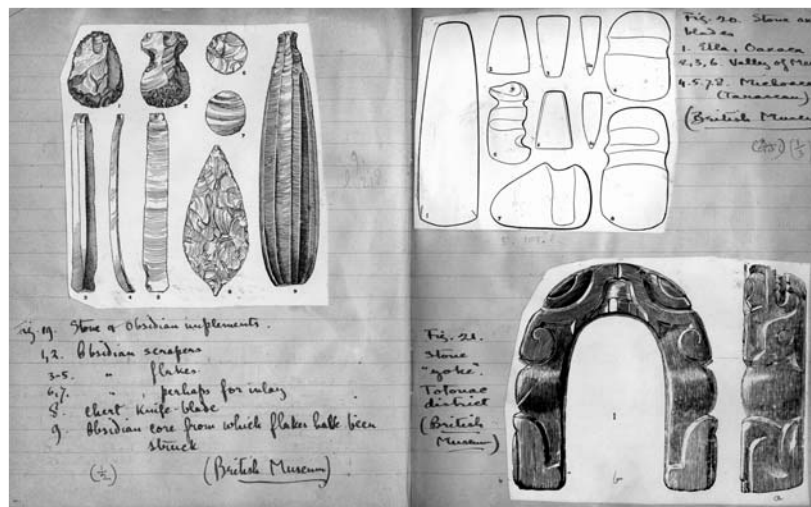

Cuaderno de notas de T. A. Joyce. Cortesía del Patronato del British Museum

1. Vaso maya con escena cortesana. Arcilla, 17,3 cm (altura) x 12,1 cm (diámetro) 2. Vaso maya con escena mitológica, s. I. Arcilla, 14,5 (altura) x 11,6 cm (diámetro boca) 3. Vaso maya con decoración geométrica y glífica. Arcilla policroma, 24 (altura) x 18 cm (diámetro)

actividades

¿Para qué crees que sirve el cuaderno de notas en una expedición?

Localiza en el mapa de México la Península de Yucatán, en la que se encuentran numerosos yacimientos mayas.



Hugo Obermaier

y las cuevas de Altamira

El prehistoriador alemán Hugo Obermaier (1877-1946) vino en 1909 a España, donde estudió la geología del Cuaternario, así como las cavernas de Cantabria. Entre los resultados de sus investigaciones destaca su monografía *El hombre fósil*, editada por la Junta para Ampliación de Estudios en 1916, que constituye la primera gran síntesis del siglo XX de la Prehistoria hispana y europea.

Obermaier fue invitado en varias ocasiones a presentar en la Residencia de Estudiantes las teorías recogidas en su obra, en 1925, 1929 y 1930.



Omóplato decorado con figuras de animales, del Magdaleniense Inferior, hacia 16500-14000 a.C.

¿Qué animal te parece que está representado en la decoración del omóplato? (Ver imagen).

Enumera los materiales que crees que se utilizaron para realizar las pinturas de las cuevas de Altamira.

Leo Frobenius

y las culturas africanas

El etnólogo y arqueólogo alemán Leo Frobenius (1873-1938) fue uno de los primeros europeos en reconocer el valor histórico de las culturas africanas. Interesado en África, estudió la vida, costumbres y cultura de los pueblos africanos, de los que recopiló más de 12.000 fotografías, grabados y piezas, además de una completa biblioteca.

Frobenius impartió tres conferencias en la Residencia de Estudiantes en 1924.

1. Cuchillo arrojadizo. África, siglo XIX. Hierro y cuerda de rafia, 52 x 39 cm.
2. Cuchillo arrojadizo. Congo, siglo XIX. Hierro y fibra vegetal, 45,5 x 31 cm.



actividades

Diseña un cuchillo arrojadizo. No olvides describir su tamaño y los materiales que utilizarías para su construcción.

Compáralo con los de la muestra de Leo Frobenius. ¿Qué diferencias y semejanzas encuentras?

DIFERENCIAS

SEMEJANZAS

después de visitar la exposición

actividad > Elige la expedición que más te haya gustado y resume en la tabla sus datos. Escribe qué es lo que más te ha llamado la atención y explica por qué.

PERSONAJE	EXPEDICIÓN	TUS COMENTARIOS

después de visitar la exposición

actividad > Sobre esta línea del tiempo, marca con una cruz cuándo hicieron estos viajeros sus descubrimientos y con un círculo cuándo lo presentaron en la Residencia de Estudiantes. Puedes utilizar la información del catálogo y de la exposición virtual que encontrarás en la siguiente dirección web: <http://www.residencia.csic.es/viajeros/presentacion/index.htm>

				Leo Frobenius y las culturas africanas						
				Hugo Obermaier y las cuevas de Altamira						
				T. A. Joyce y la cultura maya						
				Francisco Iglesias y su proyecto de expedición científica al Amazonas						
				Charles Leonard Woolley y la ciudad de Ur						
				Howard Carter y el descubrimiento de la tumba de Tutankhamon						
				Paul Pelliot y el arte búdico						
				Joseph Hackin y su misión en Afganistán						
				C. G. Bruce y los asaltos al Everest						

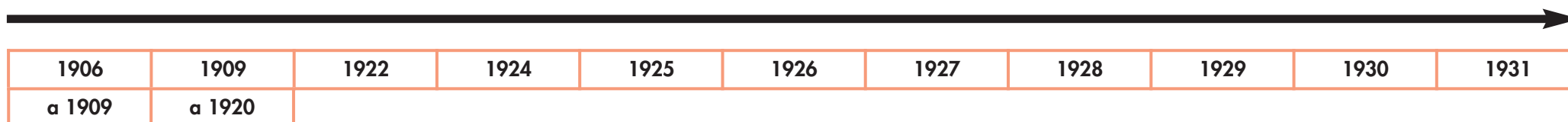



Residencia de Estudiantes

dónde está

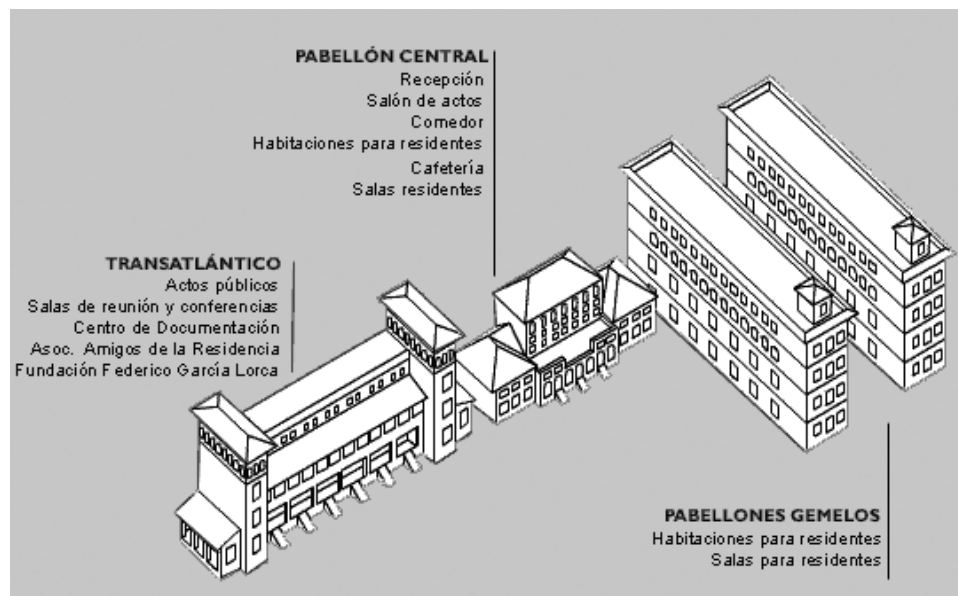

cómo llegar



